



「屋上開発研究会+町田ひろ子アカデミーの共同企画」

仕事で獲得できる屋上緑化コーディネーターを養成するための

## 都市の緑をテーマとした建築緑化実践ゼミ

都市の中の緑化、商業施設の緑化、建物内外の壁面緑化、バーチカルガーデンなどの建築緑化最近の傾向を未来型の提案としてプレゼンテーションツールに落とし込むワークショップ形式の体験&実践ゼミです。与えられる課題は2つ。あなたのオリジナルプランをデザインし、さあ、プレゼンテーション！

- とき 5月11日(日)～7月20日(日)  
隔週の日曜日、  
午前(10:00から12:00)・午後(13:00から15:00)4時間
- ところ 町田ひろ子アカデミー GREEN House  
東京都港区北青山3-3-17
- 講座回数 全7回  
講座時間 全28時間  
講座費用 108,000円(消費税込)  
定員 12名。但し、開講最少人数は7名とします。  
持ち物 デザイン&筆記用具 PC持込み可  
修了証 修了証を発行します。  
講師 町田ひろ子 町田ひろ子アカデミー校長  
熊倉勝明 町田ひろ子アカデミー講師  
松本薫 屋上開発研究会 武蔵工大(現東京都市大)大学院修了  
アルザシーアンドディー代表  
藤田茂 屋上開発研究会 東農大卒 緑花技研代表

仕事が獲得できる屋上緑化コーディネーターを養成するための

## 都市の緑をテーマとした建築緑化実践ゼミ

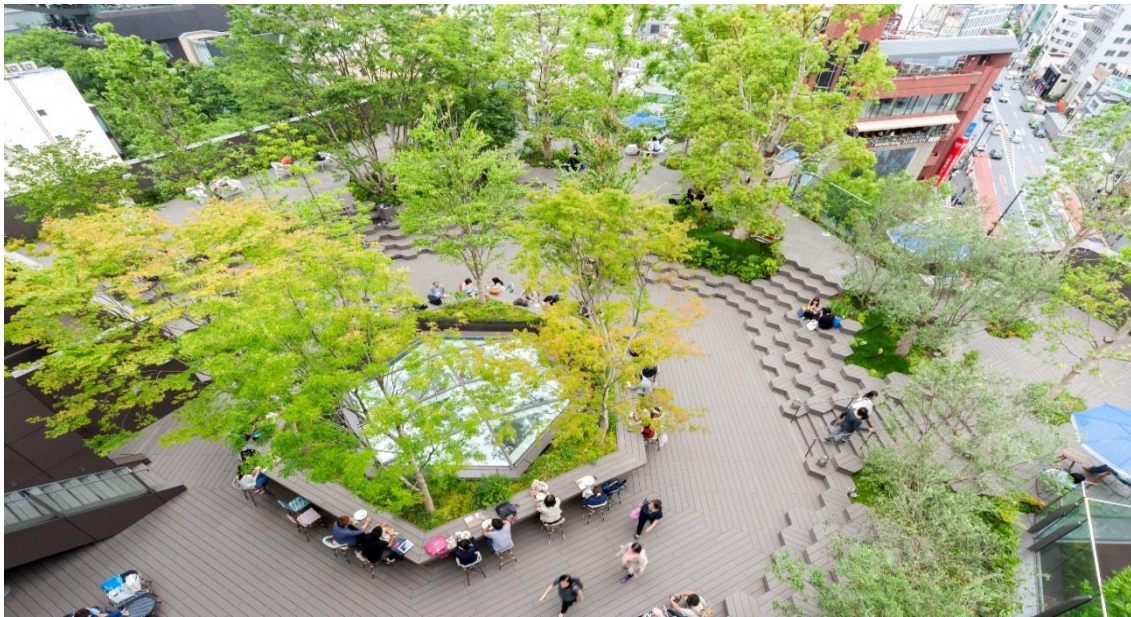

**こんな人にお勧めします。**

- ☆☆屋上緑化コーディネーターの資格者で、実務経験が少ない方。
- ★☆☆資格者ではないが、実務経験があり、将来の起業を考えている方。
- ☆☆会社の中で、仕事に自信を持ち、大きく脱皮したいと考えている方。

**こんなプログラムで構成されています。**

この講座の特徴は都市の中の緑化、商業施設の緑化、建物内外の壁面緑化、バーチカルガーデンなど建築緑化の最新の傾向などを未来型の提案としてプレゼンテーションツールに落とし込むまでをワークショップ形式で体験学習するというものです。

実証的なコンセプトワークから、お洒落で斬新なアイディに富んだデザイン力を磨きます。都市緑化の在り方について、基本的な講義をします。実際のプロジェクトを事例研究します。都市という環境に適した植栽の講義をします。そして、プラン作りから、プレゼンに至るまで、職場の上司のような立場で、指導・アドバイスをしていきます。

**あなたがアグレッシブに変身します。**

「表参道・青山地区&丸の内の壁面緑化、私ならこうする！」この地域は、話題のウェディング会場やレストラン、お洒落な美容室、ブティックなどが立ち並んでいるが、もし自分がプロデュースやデザインをするなら、こんなアイデアを盛り込みたいという、あなたのオリジナルプランをプレゼンテーションしてみませんか。

与えられる課題は2つ。一つは自分の感性で選択した物件の提案。二つ目は統一課題として、今話題の商業施設の指定された場所の緑化提案です。

2014年8月、あなたは見事に変身します。

## 経験豊富な講師陣が指導します。

町田ひろ子 町田ひろ子アカデミー校長 インテリアコーディネーター生みの親  
熊倉勝明 町田ひろ子アカデミー講師  
松本薫 屋上開発研究会 武蔵工大(現東京都市大)大学院修了 アルザシーアンド  
ディー代表 一級建築士  
藤田茂 屋上開発研究会 東農大卒 緑花技研代表



写真左から町田ひろ子／松本薫／藤田茂／熊倉勝明

## 学べるスキル。

斬新でおしゃれでアイディアに満ちたデザイン  
時代のニーズを上手に汲み取るコンセプトメイク  
柔軟でビジュアルなプレゼンテーション  
そして、常に前向きなアグレッシブ・マインド

## 教室は交通至便の表参道から徒歩5分。

町田ひろ子アカデミー GREEN House  
東京都港区北青山3-3-17  
地下鉄銀座線【表参道】A3出口 徒歩5分  
【外苑前】3番出口 徒歩5分



屋上開発研究会 行 FAX03-6205-4072

<p>特定非営利活動法人屋上開発研究会+町田ひろ子アカデミー</p> <p>仕事が獲得できる屋上緑化コーディネーターを養成するための</p> <p><b>都市の緑をテーマとした建築緑化実践ゼミ</b></p> <p>受講申込書</p>
---

参加者氏名	
勤務先(所属・役職) 通学先(学部・学科)	
TELor 携帯電話	
FAX	
E-mail	
参加者の所属	<input type="checkbox"/> 屋上開発研究会正会員 <input type="checkbox"/> 賛助会員 <input type="checkbox"/> 協力会員 <input type="checkbox"/> 学生 <input type="checkbox"/> 一般

講座ガイダンス	<input type="checkbox"/> 希望する	<input type="checkbox"/> 希望しない
ガイダンス希望日時	<input type="checkbox"/> 4月18日(金)6:30 <input type="checkbox"/> 4月19日(土)11:00 <input type="checkbox"/> 4月25日(金)19:00 <input type="checkbox"/> 4月26日(土)11:00	<input type="checkbox"/> 4月18日(金)7:30 <input type="checkbox"/> 4月19日(土)13:30

■ガイダンス希望の方には、確認メールを返信いたします。

■実践ゼミ講座費用お振込先

三菱東京 UFJ 銀行 四谷支店 普通口座 1076865  
口座名 特定非営利活動法人屋上開発研究会 代表 立石 真

.....  
特定非営利活動法人屋上開発研究会 事務局

〒100-0011 東京都千代田区内幸町2-2-3

日比谷国際ビル B136

T03-6205-4071 F03-6205-4072 Email [info@sky-front.or.jp](mailto:info@sky-front.or.jp)

仕事が獲得できる屋上緑化コーディネーターを養成するための

「都市の緑をテーマとした建築緑化実践ゼミ」

表参道・青山&丸の内地域改造計画進行中！

	日時	講座タイトル	内容	講師
1	5月11日 10:00	講座プラン 都市緑化の基本、その課題と展望	講座担任から、本講座の狙いを説明。講義は建築緑化の課題と展望。	屋上開発・松本薫
	5月11日 13:00	(FW) 表参道・青山の街並みの実態調査&壁面緑化ミニツアー	表参道・青山の商業施設のインサイドアウトのファサードのチェック。ツアーはサンタキアラ教会・リビエラ青山・東急オモハラの森など。(ツアーではイヤホン使用)	現地講師×3人 松本薫・熊倉勝明
2	5月25日 10:00	都市緑化事例研究	三菱地所設計の担当者に、丸の内ブリックスクエア・新宿イーストサイドスクエアなど都内のプロジェクトを解説してもらう。	三菱地所設計・松榮宏幸
	5月25日 13:00	WS プランニング発表	ターゲット対象物件の発表と、アイデアの検討	屋上開発・松本薫
3	6月8日 10:00	建築緑化で成功する植栽	建築緑化に合う植栽と施工・維持管理のポイントを解説する。	屋上開発・藤田茂
	6月8日 11:30	プレゼン資料の作成	プレゼンのポイントと資料作成の基本	町田アカデミー・熊倉勝明
	6月8日 13:30	WS プランニング実習	企画書、図面、植栽計画などのプレゼン資料の作成に関する技術的サポート。	松本薫・藤田茂・熊倉勝明
4	6月22日 10:00	表参道・青山地区のプレゼンテーション	各自プレゼンテーション。講師全員が講評する。	町田ひろ子・松本薫・藤田茂・熊倉勝明
	6月22日 14:00	WS キッテビル視察	(視察の予備知識、チェックポイント、カメラ・メジャーなど各自準備)統一課題の対象となるキッテビルを視察。(視察ではイヤホン使用)	現地講師×1人 松本薫・熊倉勝明
5	7月6日 10:00	WS プランニング発表	プレゼンの事例研究 ターゲット対象スペースの発表と、アイデアの検討	町田アカデミー・熊倉勝明
	7月6日 13:00	WS プランニング実習	企画書、図面、植栽計画などのプレゼン資料の作成に関する技術的サポート。	松本薫・藤田茂・熊倉勝明

6	7月13日 10:00	キッテビルの プレプレ(個別チェック)	プレゼン直前の確認作業	松本薫・藤田茂・ 熊倉勝明
	7月13日 13:00	キッテビルの プレプレ(個別チェック)	プレゼン直前の確認作業	
7	7月20日 10:00	キッテビルの プレゼンテーション①	同席の日本郵政の部長にプレゼン テーション。	町田ひろ子・ 松本薫・藤田茂・ 熊倉勝明
	7月20日 13:00	キッテビルの プレゼンテーション②	日本郵政の部長及び講師全員が講 評する。	
	7月20日 15:00	修了式	修了証の授与	屋上開発・立石真

- ゼミでの作業および指導は紙ベースとします。
- パソコンでの作業は自宅作業とします。
- パソコンからのプリント設備は教室に準備しますが、プリント代は各自の使用枚数の実費とします。
- ボード版やマスキングなどのテープは準備しますが、色鉛筆・マーカー、などの筆記用具は各自持参とします。
- 1回目5月11日の午後のフィールドワークと、4回目6月22日のキッテビル視察の際には、交通費として1人当たり1000円を支給します。
- 講座のお申し込み締め切りは、5月2日(金)17:00とさせていただきます。

### お申し込み方法

所定のお申込書に必要事項をご記入のうえ、  
費用のお振込票のコピーと一緒に、  
FAXあるいはメールに添付してお送りください。

FAX 03-6205-4072

E-MAIL [info@sky-front.or.jp](mailto:info@sky-front.or.jp)

三菱東京UFJ銀行 四谷支店

普通口座 1076865

特定非営利活動法人 屋上開発研究会 代表 立石 真